

ΑΡΧΗ 1ΗΣ ΣΕΛΙΔΑΣ
ΠΑΝΕΛΛΑΔΙΚΕΣ ΕΞΕΤΑΣΕΙΣ
ΗΜΕΡΗΣΙΩΝ ΚΑΙ ΕΣΠΕΡΙΝΩΝ ΕΠΑΓΓΕΛΜΑΤΙΚΩΝ ΛΥΚΕΙΩΝ
(ΟΜΑΔΑ Α΄)
ΚΑΙ ΜΑΘΗΜΑΤΩΝ ΕΙΔΙΚΟΤΗΤΑΣ
ΕΠΑΓΓΕΛΜΑΤΙΚΩΝ ΛΥΚΕΙΩΝ (ΟΜΑΔΑ Β΄)
ΤΕΤΑΡΤΗ 3 ΙΟΥΝΙΟΥ 2015
ΕΞΕΤΑΖΟΜΕΝΟ ΜΑΘΗΜΑ: ΑΡΧΙΤΕΚΤΟΝΙΚΟ ΣΧΕΔΙΟ
ΣΥΝΟΛΟ ΣΕΛΙΔΩΝ: ΤΕΣΣΕΡΙΣ (4)

ΘΕΜΑ: «ΚΑΦΕΝΕΙΟ ΜΕ ΑΥΛΗ»

Περιγραφή:

Στα σχέδια-υποδείγματα παρουσιάζονται η κάτοψη και η τομή Α-Α καφεενείου με αυλή. Όλες οι αναγραφόμενες διαστάσεις είναι σε μέτρα.

Ο χώρος του καφεενείου αποτελείται από:

- δύο (2) αίθουσες (αίθουσα 1 και αίθουσα 2)
- την κουζίνα και
- τους χώρους υγιεινής (W.C.).

Η αυλή είναι πλακοστρωμένη και περιβάλλεται από χαμηλό μαντρότοιχο.

Η είσοδος στο καφεενείο γίνεται από την αυλή με τις τρεις (3) δίφυλλες πόρτες.

Ζητείται:

Να σχεδιαστούν με μαύρη σινική μελάνη και με τα κατάλληλα πάχη γραμμών:

1. Η κάτοψη και η τομή Α-Α σε κλίμακα 1:50, σύμφωνα με τις διαστάσεις σε μέτρα που αναγράφονται στο υπόδειγμα.
2. Η αυλή, όπως φαίνεται στο υπόδειγμα.
3. Ο τίτλος του θέματος «ΚΑΦΕΝΕΙΟ ΜΕ ΑΥΛΗ» και οι υπότιτλοι «ΚΑΤΟΨΗ» και «ΤΟΜΗ Α-Α».
4. Η ένδειξη της τομής Α-Α στην κάτοψη και η κατεύθυνση του Βορρά.

ΑΡΧΗ 2ΗΣ ΣΕΛΙΔΑΣ

Κατά τη σχεδίαση να ληφθούν υπόψη οι παρακάτω οδηγίες:

1. Να μην αναγραφούν οι διαστάσεις, τα υψόμετρα και οι χαρακτηρισμοί των χώρων.
2. Τα γράμματα να σχεδιαστούν με τα επιτρεπόμενα όργανα σχεδίασης ή με ελεύθερο χέρι.
3. Σε περίπτωση που υπάρχει ανάγκη καθορισμού κάποιας διάστασης, η οποία δεν αναγράφεται στο υπόδειγμα, αυτή θα προκύψει αναλογικά σε σχέση με τις υπόλοιπες.

ΤΑ ΚΡΙΤΗΡΙΑ ΒΑΘΜΟΛΟΓΗΣΗΣ ΕΙΝΑΙ:

A. Η ορθότητα της γεωμετρικής απεικόνισης

- | | |
|--|-------------------|
| 1. Τοποθέτηση-συσχετισμός σχεδίων και λοιπών στοιχείων με σκοπό την παροχή πληροφοριών | Μονάδες 15 |
| 2. Ορθή μεταφορά κλιμάκων και διαστάσεων | Μονάδες 20 |
| 3. Ορθότητα και πληρότητα τεμνομένων και προβαλλομένων στοιχείων | Μονάδες 15 |
| Σύνολο: | Μονάδες 50 |

B. Η ποιότητα της σχεδίασης

- | | |
|---------------------------|-------------------|
| 1. Γραμμογραφία | Μονάδες 15 |
| 2. Γραμματογραφία | Μονάδες 10 |
| 3. Συμβολισμοί, ενδείξεις | Μονάδες 5 |
| Σύνολο: | Μονάδες 30 |

Γ. Η πληρότητα της σχεδίασης **Μονάδες 10**

Δ. Η γενική εικόνα **Μονάδες 10**

ΑΡΧΗ 3ΗΣ ΣΕΛΙΔΑΣ ΚΑΦΕΝΕΙΟ ΜΕ ΑΥΛΗ

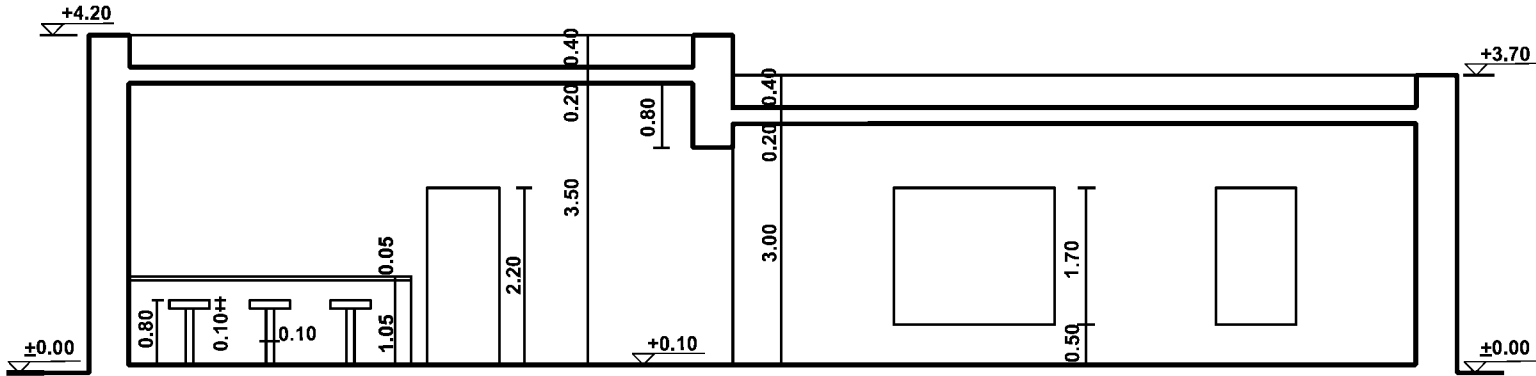

ΤΟΜΗ A-A

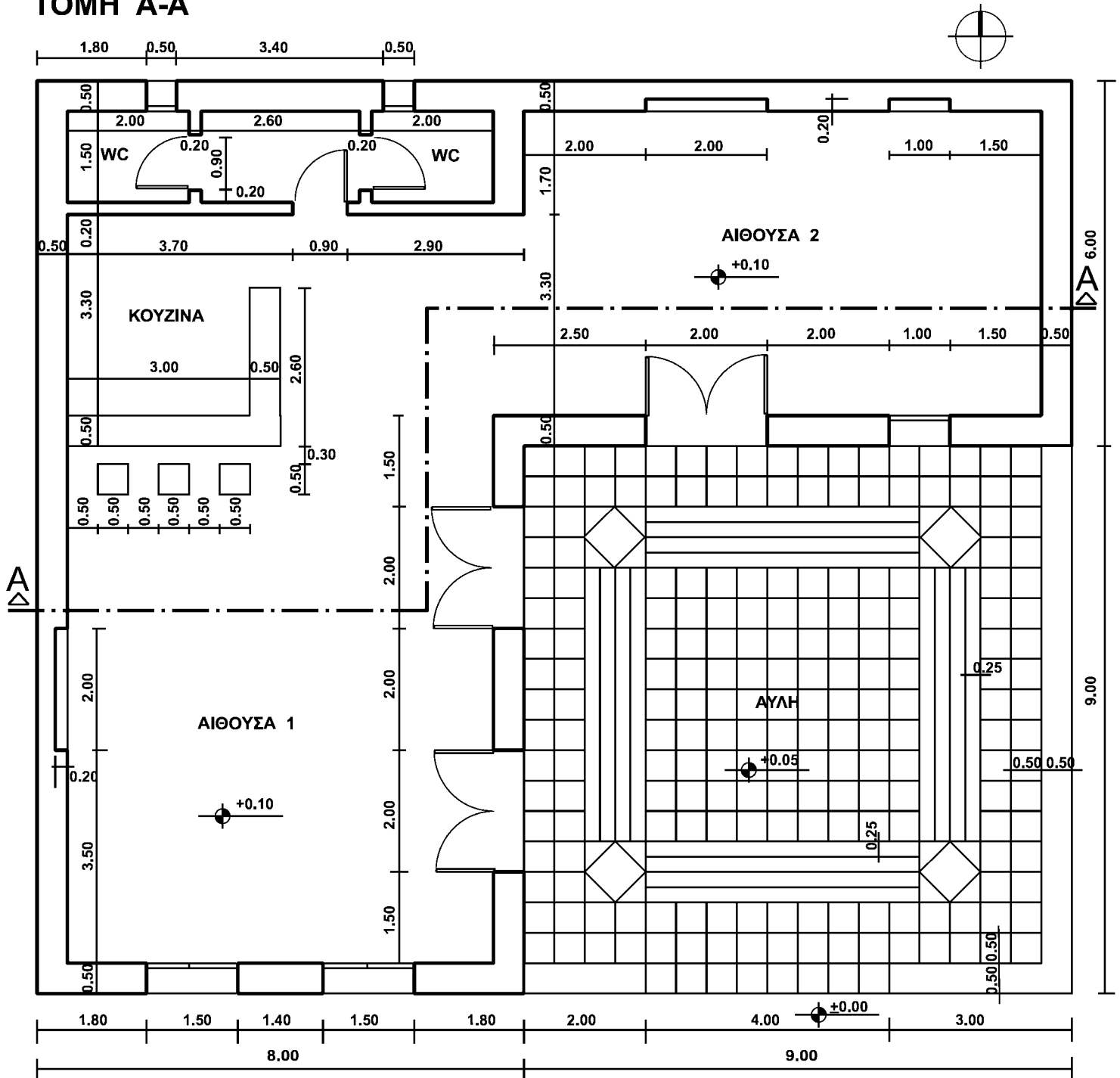

ΚΑΤΟΨΗ

ΤΕΛΟΣ 3ΗΣ ΑΠΟ 4 ΣΕΛΙΔΕΣ

ΑΡΧΗ 4ΗΣ ΣΕΛΙΔΑΣ

ΟΔΗΓΙΕΣ ΓΙΑ ΤΟΥΣ ΕΞΕΤΑΖΟΜΕΝΟΥΣ

1. Στους υποψηφίους διανέμεται χαρτί σχεδίασης (κόλλα Schoeller).
2. Να γράψετε το ονοματεπώνυμό σας στο πάνω μέρος των φωτοαντιγράφων, αμέσως μόλις αυτά σας διανεμηθούν. Κατά την αποχώρησή σας από την αίθουσα να παραδώσετε μαζί με την κόλλα σχεδίασης και τα φωτοαντίγραφα του θέματος.
3. Διάρκεια εξέτασης: Τέσσερις (4) ώρες μετά τη διανομή του θέματος (φωτοαντιγράφων).
4. Μπορείτε να χρησιμοποιήσετε ως πρόχειρο την τελευταία κενή σελίδα των φωτοαντιγράφων του θέματος.
5. Ώρα δυνατής αποχώρησης: **10.00 π.μ.**

ΚΑΛΗ ΕΠΙΤΥΧΙΑ

ΤΕΛΟΣ ΜΗΝΥΜΑΤΟΣ