

ΑΡΧΗ 1ΗΣ ΣΕΛΙΔΑΣ**ΠΑΝΕΛΛΑΔΙΚΕΣ ΕΞΕΤΑΣΕΙΣ
ΗΜΕΡΗΣΙΩΝ – ΕΣΠΕΡΙΝΩΝ ΕΠΑΓΓΕΛΜΑΤΙΚΩΝ ΛΥΚΕΙΩΝ
ΠΕΜΠΤΗ 9 ΙΟΥΝΙΟΥ 2022****ΕΞΕΤΑΖΟΜΕΝΟ ΜΑΘΗΜΑ:
ΑΡΧΙΤΕΚΤΟΝΙΚΟ ΣΧΕΔΙΟ****ΣΥΝΟΛΟ ΣΕΛΙΔΩΝ: ΠΕΝΤΕ (5)****ΘΕΜΑ: «ΕΡΓΑΣΤΗΡΙΟ ΑΣΗΜΙΚΩΝ ΣΤΑ ΓΙΑΝΝΕΝΑ»****Περιγραφή:**

Στα σχέδια-υποδείγματα παρουσιάζονται η κάτοψη και η τομή A-A ενός εργαστηρίου κατασκευής, έκθεσης και πώλησης ασημικών.

Το κτήριο έχει εσωστρεφή χαρακτήρα, αναπτύσσεται γύρω από ένα αίθριο (εσωτερική αυλή) και περιλαμβάνει:

- Ημιυπαίθριους χώρους (στοά εισόδου και στοά αιθρίου).
- Κλειστούς χώρους.

Η στέγη του κτηρίου έχει κλίση προς το αίθριο.

Οι κλειστοί χώροι είναι:

- α) Το πωλητήριο, στο οποίο υπάρχει ο πάγκος βιτρίνας (Π1), ο πάγκος έκθεσης προϊόντων (Π2) και ο πάγκος εξυπηρέτησης πελατών (Π3).
- β) Το γραφείο, στο οποίο υπάρχει το τραπέζι και η βιβλιοθήκη.
- γ) Η αποθήκη υλικών.
- δ) Το εργαστήριο, στο οποίο υπάρχουν τρεις πάγκοι εργασίας και δύο ερμάρια.
- ε) Ο χώρος υγιεινής (WC).

Η στοά εισόδου βρίσκεται στη στάθμη $\pm 0,00\mu$. και οι υπόλοιποι χώροι στη στάθμη $+0,30\mu$.

ΑΡΧΗ 2ΗΣ ΣΕΛΙΔΑΣ**Ζητούνται:**

- i. Να σχεδιαστούν με μαύρη σινική μελάνη ή με μολύβι και με τα κατάλληλα πάχη γραμμών:
 1. Η κάτοψη του κτηρίου σε κλίμακα 1:50, σύμφωνα με τις διαστάσεις, σε μέτρα, που αναγράφονται στο σχέδιο- υπόδειγμα.
 2. Οι πάγκοι του πωλητηρίου Π1, Π2, Π3, όπως φαίνονται στην κάτοψη.
 3. Η γραμμή ανάβασης στα σκαλοπάτια της εισόδου.
 4. Η κατεύθυνση του βορρά με σύμβολο της επιλογής σας.
 5. Η ένδειξη της θέσης της τομής Α-Α στην κάτοψη.
- ii. Να σχεδιαστεί με μαύρη σινική μελάνη ή με μολύβι και με τα κατάλληλα πάχη γραμμών:
 1. Η τομή Α-Α σε κλίμακα 1:50, σύμφωνα με τις διαστάσεις, σε μέτρα, που αναγράφονται στο σχέδιο- υπόδειγμα.
- iii. Να σχεδιαστούν με μαύρη σινική μελάνη ή με μολύβι και με τα κατάλληλα πάχη γραμμών:
 1. Ο τίτλος του θέματος «ΕΡΓΑΣΤΗΡΙΟ ΑΣΗΜΙΚΩΝ ΣΤΑ ΓΙΑΝΝΕΝΑ» και οι υπότιτλοι «ΚΑΤΟΨΗ» και «ΤΟΜΗ Α-Α».

Κατά τη σχεδίαση να ληφθούν υπόψη οι παρακάτω οδηγίες:

1. Να μην αναγραφούν οι διαστάσεις, τα υψόμετρα και οι χαρακτηρισμοί των χώρων και των πάγκων.
2. Τα γράμματα να σχεδιαστούν με τα επιτρεπόμενα όργανα σχεδίασης ή με ελεύθερο χέρι.
3. Σε περίπτωση που υπάρχει ανάγκη καθορισμού κάποιας διάστασης η οποία δεν αναγράφεται στο σχέδιο- υπόδειγμα, αυτή προκύπτει από τις υπόλοιπες.

ΑΡΧΗ 3ΗΣ ΣΕΛΙΔΑΣ**ΤΑ ΚΡΙΤΗΡΙΑ ΒΑΘΜΟΛΟΓΗΣΗΣ ΕΙΝΑΙ:****A. Η ορθότητα της γεωμετρικής απεικόνισης**

- | | |
|--|------------|
| 1. Τοποθέτηση-συσχετισμός σχεδίων και λοιπών στοιχείων με σκοπό την παροχή πληροφοριών | Μονάδες 15 |
| 2. Ορθή μεταφορά κλιμάκων και διαστάσεων | Μονάδες 20 |
| 3. Ορθότητα και πληρότητα τεμνομένων και προβαλλομένων στοιχείων | Μονάδες 15 |

Σύνολο: Μονάδες 50

B. Η ποιότητα της σχεδίασης

- | | |
|---------------------------|------------|
| 1. Γραμμογραφία | Μονάδες 15 |
| 2. Γραμματογραφία | Μονάδες 10 |
| 3. Συμβολισμοί, ενδείξεις | Μονάδες 05 |

Σύνολο: Μονάδες 30

Γ. Η πληρότητα της σχεδίασης Μονάδες 10

Δ. Η γενική εικόνα Μονάδες 10

ΑΡΧΗ 4ΗΣ ΣΕΛΙΔΑΣ

ΕΡΓΑΣΤΗΡΙΟ ΑΣΗΜΙΚΩΝ ΣΤΑ ΓΙΑΝΝΕΝΑ

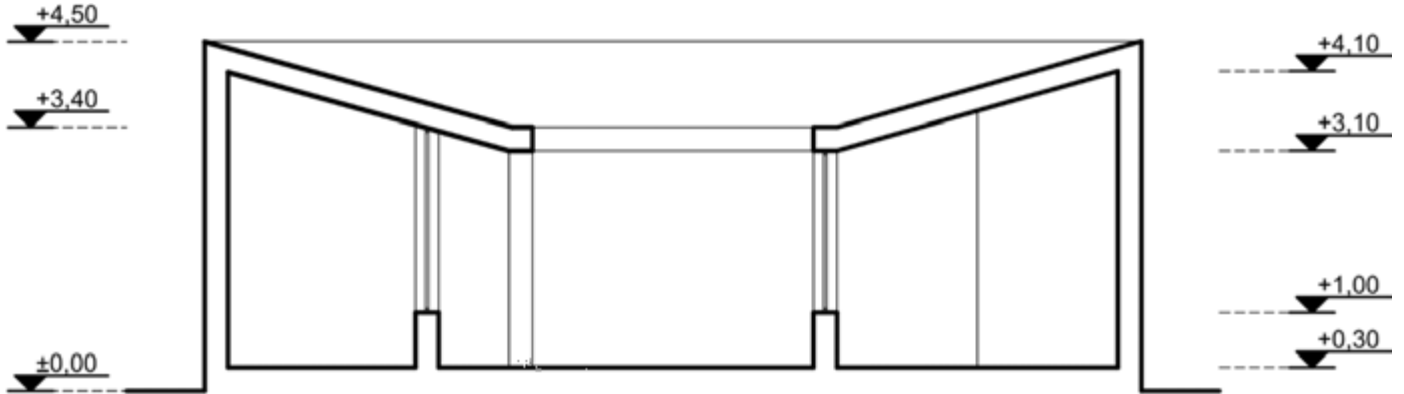

ΤΟΜΗ Α-Α

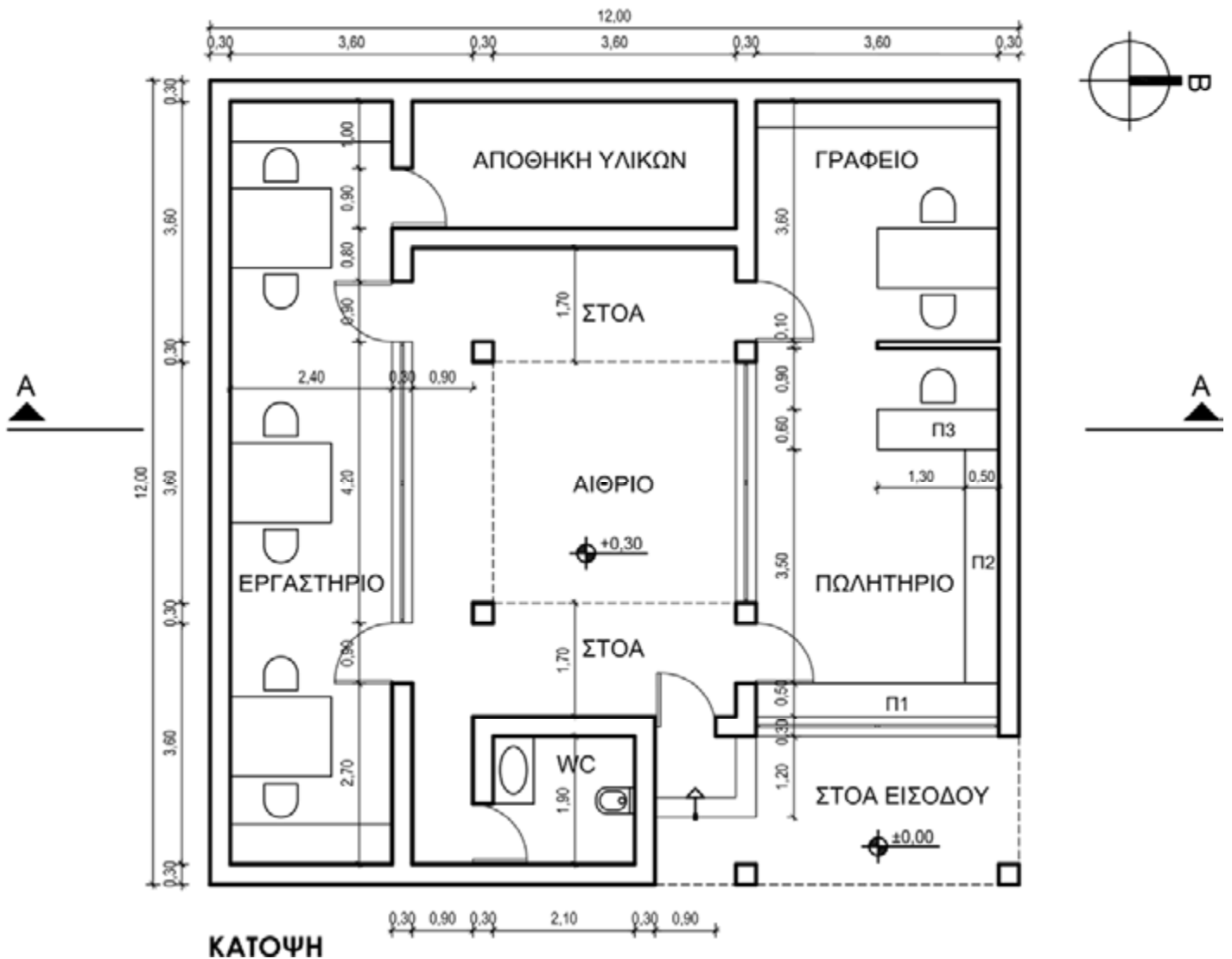

ΚΑΤΟΨΗ

ΑΡΧΗ 5ΗΣ ΣΕΛΙΔΑΣ

ΟΔΗΓΙΕΣ ΓΙΑ ΤΟΥΣ ΕΞΕΤΑΖΟΜΕΝΟΥΣ

1. Στους υποψηφίους διανέμεται χαρτί σχεδίασης (κόλλα τύπου Schoeller).
2. Να γράψετε το ονοματεπώνυμό σας στο πάνω μέρος των φωτοαντιγράφων, αμέσως μόλις αυτά σας διανεμηθούν. Κατά την αποχώρησή σας από την αίθουσα να παραδώσετε μαζί με την κόλλα σχεδίασης και τα φωτοαντίγραφα του θέματος.
3. Διάρκεια εξέτασης: Τέσσερις (4) ώρες μετά τη διανομή του θέματος (φωτοαντιγράφων).
4. Μπορείτε να χρησιμοποιήσετε ως πρόχειρο την τελευταία κενή σελίδα των φωτοαντιγράφων του θέματος.
5. Ώρα δυνατής αποχώρησης: **10.30 π.μ.**

ΚΑΛΗ ΕΠΙΤΥΧΙΑ

ΤΕΛΟΣ ΜΗΝΥΜΑΤΟΣ

ΤΕΛΟΣ 5ΗΣ ΑΠΟ 5 ΣΕΛΙΔΕΣ