

ΑΡΧΗ 1ΗΣ ΣΕΛΙΔΑΣ

**ΠΑΝΕΛΛΑΔΙΚΕΣ ΕΞΕΤΑΣΕΙΣ
ΗΜΕΡΗΣΙΩΝ ΕΠΑΓΓΕΛΜΑΤΙΚΩΝ ΛΥΚΕΙΩΝ (ΟΜΑΔΑ Α΄)
ΚΑΙ ΜΑΘΗΜΑΤΩΝ ΕΙΔΙΚΟΤΗΤΑΣ
ΗΜΕΡΗΣΙΩΝ ΕΠΑΓΓΕΛΜΑΤΙΚΩΝ ΛΥΚΕΙΩΝ (ΟΜΑΔΑ Β΄)
ΣΑΒΒΑΤΟ 30 ΜΑΪΟΥ 2009
ΕΞΕΤΑΖΟΜΕΝΟ ΜΑΘΗΜΑ: ΑΡΧΙΤΕΚΤΟΝΙΚΟ ΣΧΕΔΙΟ
ΣΥΝΟΛΟ ΣΕΛΙΔΩΝ: ΤΕΣΣΕΡΙΣ (4)**

ΘΕΜΑ: «ΒΙΒΛΙΟΠΩΛΕΙΟ ΣΤΗΝ ΚΡΗΤΗ»

Περιγραφή:

Στα σχέδια-υποδείγματα παρουσιάζονται η κάτοψη και η τομή Α-Α ενός βιβλιοπωλείου στην Κρήτη.

Το βιβλιοπωλείο αποτελείται από:

- δύο κύριους χώρους (Χώρος Α, Χώρος Β),
- πατάρι,
- χώρο υγιεινής (W.C.).

Η είσοδος γίνεται, στο χώρο Α, από την νότια πλευρά του κτιρίου.

Οι τοίχοι έχουν πάχος 0.60 μ.

Η σκάλα έχει πάτημα 0.25 μ. και ρίχτυ 0.20 μ.

Ζητείται:

Να σχεδιαστούν με μαύρη σινική μελάνη και με τα κατάλληλα πάχη γραμμών:

1. Η **κάτοψη** και η **τομή Α-Α** σε κλίμακα 1:50, σύμφωνα με τις διαστάσεις σε μέτρα, που αναγράφονται στα υποδείγματα.
2. Ο τίτλος του θέματος «ΒΙΒΛΙΟΠΩΛΕΙΟ ΣΤΗΝ ΚΡΗΤΗ» και οι υπότιτλοι «ΚΑΤΟΨΗ» και «ΤΟΜΗ Α-Α».
3. Η ένδειξη της τομής Α-Α στην κάτοψη, η γραμμή ανάβασης στη σκάλα και η κατεύθυνση του βορρά.

ΑΡΧΗ 2ΗΣ ΣΕΛΙΔΑΣ

ΤΑ ΚΡΙΤΗΡΙΑ ΒΑΘΜΟΛΟΓΗΣΗΣ ΕΙΝΑΙ:

1. Η ορθότητα γεωμετρικής απεικόνισης:
 - 1.1. Τοποθέτηση-συσχετισμός σχεδίων και λοιπών στοιχείων με σκοπό την παροχή πληροφοριών **Μονάδες 15**
 - 1.2. Ορθή μεταφορά κλιμάκων και διαστάσεων **Μονάδες 20**
 - 1.3. Ορθότητα και πληρότητα τεμνόμενων και προβαλλόμενων στοιχείων **Μονάδες 15**
2. Η ποιότητα σχεδίασης:
 - 2.1. Γραμμογραφία **Μονάδες 15**
 - 2.2. Γραμματογραφία **Μονάδες 10**
 - 2.3. Συμβολισμοί, ενδείξεις **Μονάδες 5**
3. Η πληρότητα σχεδίασης **Μονάδες 10**
4. Η γενική εικόνα **Μονάδες 10**

ΚΑΤΑ ΤΗ ΣΧΕΔΙΑΣΗ ΝΑ ΛΗΦΘΟΥΝ ΥΠΟΨΗ ΤΑ ΠΑΡΑΚΑΤΩ:

1. Η τοποθέτηση των δύο σχεδίων και οι θέσεις των τίτλων είναι στην κρίση των υποψηφίων.
2. Η μορφή και το μέγεθος των γραμμάτων θα επιλεγούν από τους υποψηφίους. Τα γράμματα να σχεδιαστούν με ελεύθερο χέρι ή με τα επιτρεπόμενα όργανα σχεδίασης.
3. Δεν θα αναγραφούν διαστάσεις, γράμματα ή άλλες ενδείξεις, εκτός από αυτές που περιλαμβάνονται στα ζητούμενα του θέματος.
4. Σε περίπτωση που υπάρχει ανάγκη καθορισμού κάποιας διάστασης, η οποία δεν αναγράφεται στο υπόδειγμα, αυτή είναι δυνατό να προκύψει αναλογικά σε σχέση με τις υπόλοιπες.

ΑΡΧΗ 3ΗΣ ΣΕΛΙΔΑΣ

ΒΙΒΛΙΟΠΩΛΕΙΟ ΣΤΗΝ ΚΡΗΤΗ

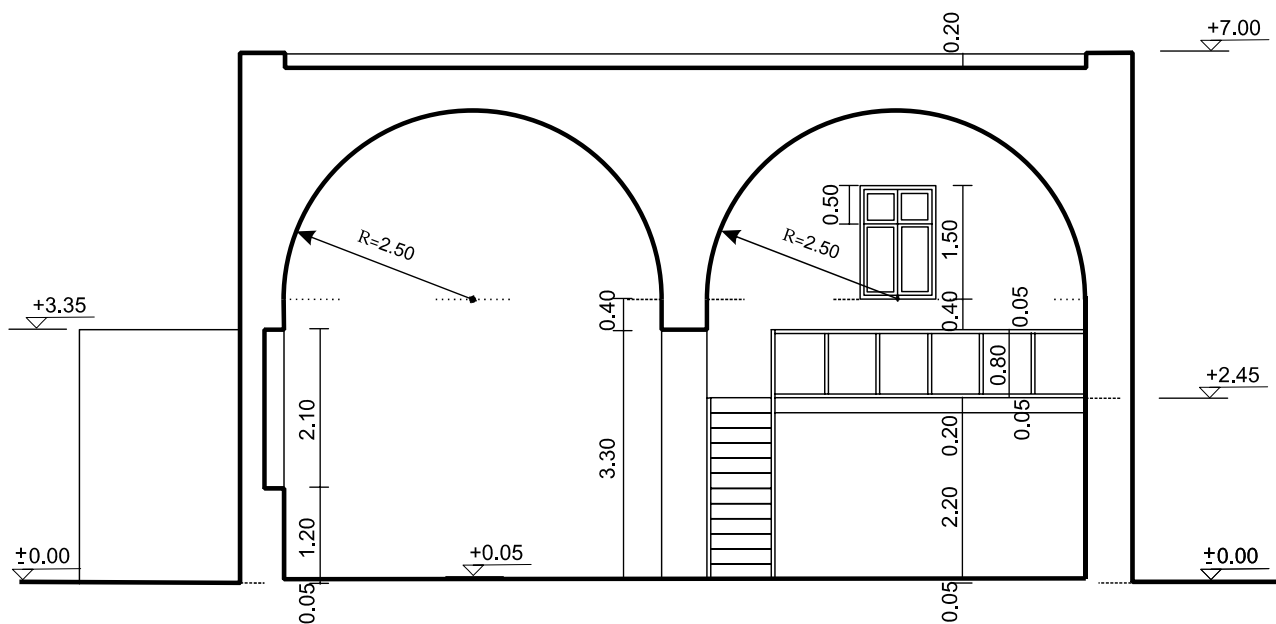

ΤΟΜΗ Α-Α

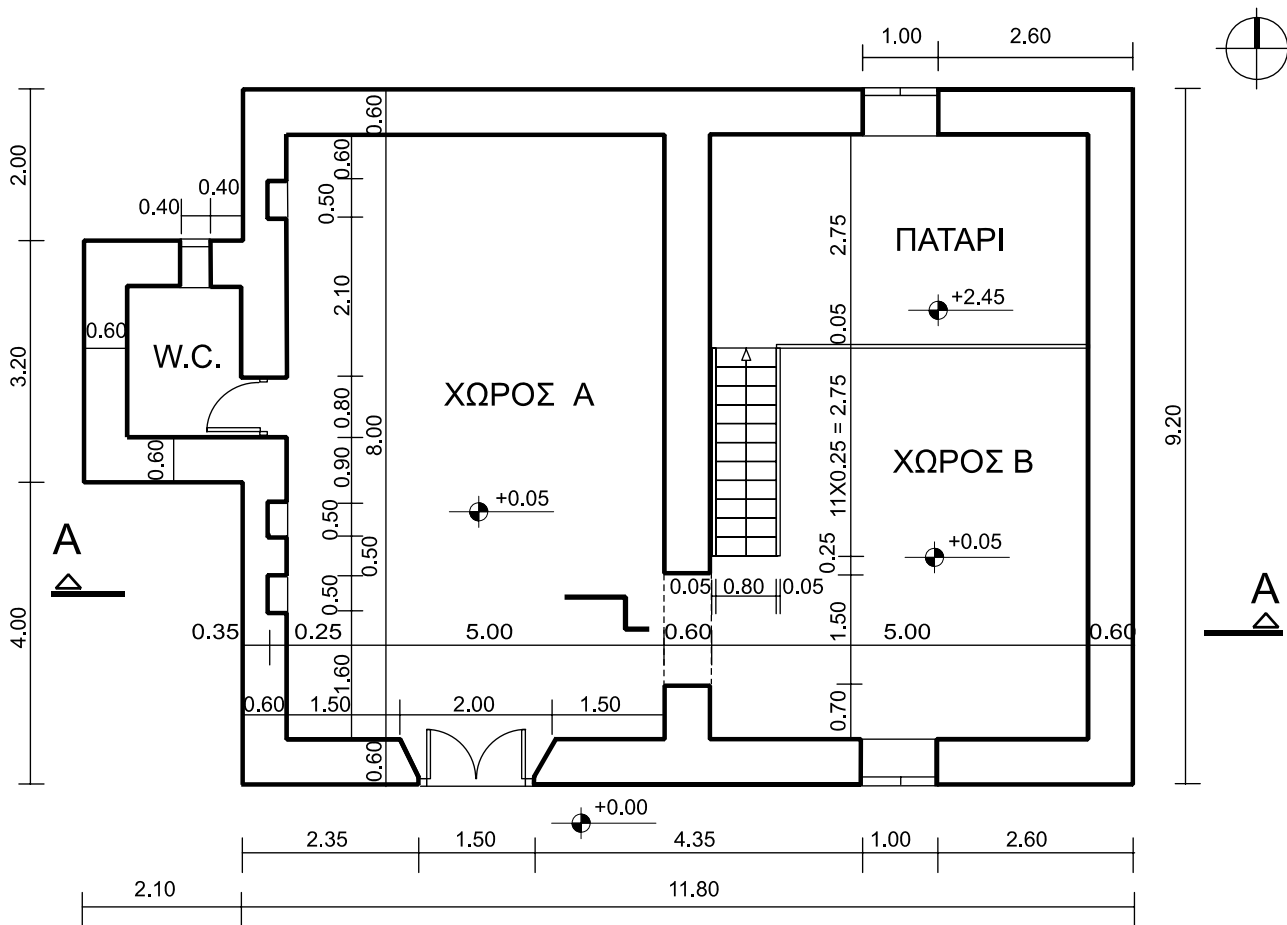

ΚΑΤΟΨΗ

ΑΡΧΗ 4ΗΣ ΣΕΛΙΔΑΣ

ΟΔΗΓΙΕΣ ΓΙΑ ΤΟΥΣ ΕΞΕΤΑΖΟΜΕΝΟΥΣ

1. Στους υποψηφίους διανέμεται χαρτί σχεδίασης (κόλλα Schoeller).
2. Να γράψετε το ονοματεπώνυμό σας στο πάνω μέρος των φωτοαντιγράφων, αμέσως μόλις αυτά σας διανεμηθούν. Κατά την αποχώρησή σας από την αίθουσα να παραδώσετε μαζί με την κόλλα σχεδίασης και τα φωτοαντίγραφα του θέματος.
3. Διάρκεια εξέτασης: Τέσσερις (4) ώρες μετά τη διανομή του θέματος (φωτοαντιγράφων).
4. Μπορείτε να χρησιμοποιείτε ως πρόχειρο την τελευταία κενή σελίδα των φωτοαντιγράφων του θέματος.
5. Χρόνος δυνατής αποχώρησης: **10.00 π.μ.**

ΚΑΛΗ ΕΠΙΤΥΧΙΑ

ΤΕΛΟΣ ΜΗΝΥΜΑΤΟΣ